Milnerton
Objekt-Nr. 040033

PORTA MONDIAL®
SOUTHAFRICA
Selected Property

Anschauliches Haus in Bothasig

Konstruktionsfläche:	132 m²	Energiezertifikat:	in Arbeit
Grundstück:	165 m²		
Schlafzimmer:	3		
Badezimmer:	2		
Meerblick:	-	**Preis:**	**$ 126.800,-**

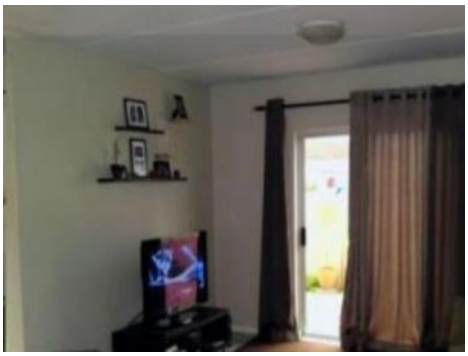

Milnerton
Objekt-Nr. 040033

PORTA MONDIAL©
SOUTHAFRICA
Selected Property

Objektbeschreibung:

Ansehnliches Heim in Bothasig mit drei Schlafzimmern und einer komplett ausgestatteten Küche.

In der Umgebung gibt es Einkaufsmöglichkeiten, Schulen und vieles mehr.

Alle Angaben nach bestem Wissen. Irrtum und Zwischenverkauf vorbehalten. Dieses Exposé ist eine Vorinformation, als Rechtsgrundlage gilt allein der notariell abgeschlossene Kaufvertrag.

PORTA MONDIAL • C./ COLOM 20, 1º, E-07001 PALMA DE MALLORCA
TEL. +34 971 720 164 • INFO@PORTAMONDIAL-SOUTHAFRICA.COM

Milnerton
Objekt-Nr. 040033

PORTA MONDIAL©
SOUTHAFRICA
Selected Property

Lage & Umgebung:

Alle Angaben nach bestem Wissen. Irrtum und Zwischenverkauf vorbehalten. Dieses Exposé ist eine Vorinformation, als Rechtsgrundlage gilt allein der notariell abgeschlossene Kaufvertrag.

Milnerton
Objekt-Nr. 040033

PORTA MONDIAL©
SOUTHAFRICA
Selected Property

Gut ausgestattete Küche

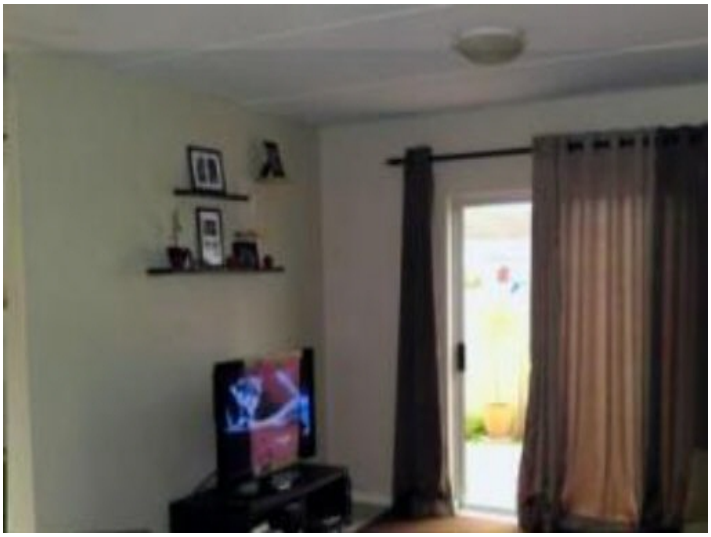

Schönes Wohnzimmer

Alle Angaben nach bestem Wissen. Irrtum und Zwischenverkauf vorbehalten. Dieses Exposé ist eine Vorinformation, als Rechtsgrundlage gilt allein der notariell abgeschlossene Kaufvertrag.

PORTA MONDIAL • C./ COLOM 20, 1º, E-07001 PALMA DE MALLORCA
TEL. +34 971 720 164 • INFO@PORTAMONDIAL-SOUTHAFRICA.COM